

راهنمای ناشران

برای استفاده از

سامانه صدور مجوز چاپ و نشر کتاب

[HTTPS://WWW.CHAPKETAB.IR](https://www.chapketab.ir)

وزارت فرهنگ و ارشاد اسلامی

مرکز توسعه فناوری اطلاعات و رسانه های دیجیتال

۱ - نصب توکن Token (امضای دیجیتال)

در این قسمت نحوه نصب نرم افزار و درایور توکن امن بصورت تصویری آمده است.
توجه داشته باشید که قبل از نصب نرم افزار مربوطه، توکن را وارد درگاه USB نکنید.

- ۱-۱- فایل ParsKey_drv.msi را از سایت (<http://www.chapeketab.ir>) قسمت دریافت درایور نصب توکن (دانلود کرده و آن را اجرا نمایید. پس از اجرای فایل برای نصب توکن طبق دستورالعمل زیر عمل نمایید.
- ۱-۲- بر روی کلید Next کلیک نمایید.

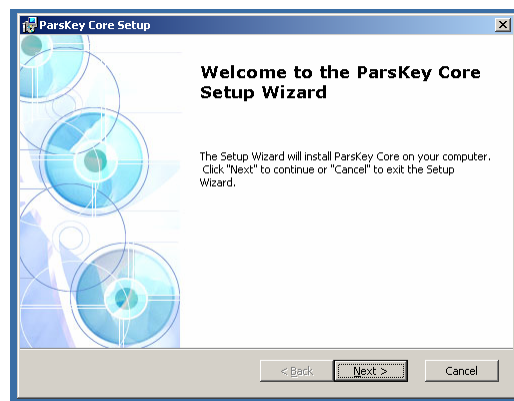

- ۱-۳- میسر نصب برنامه را تعیین کرده و بر روی کلید Next کلیک نمایید.

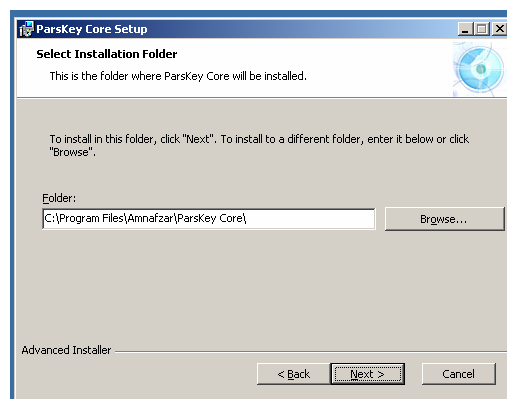

۱-۴ - دکمه Install را فشار دهید.

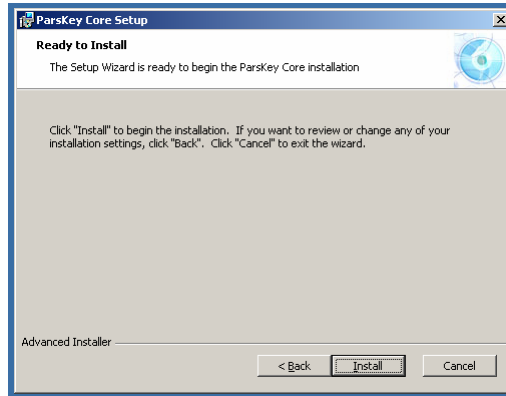

۱-۵ - صبر کنید تا نرم افزار نصب شود.

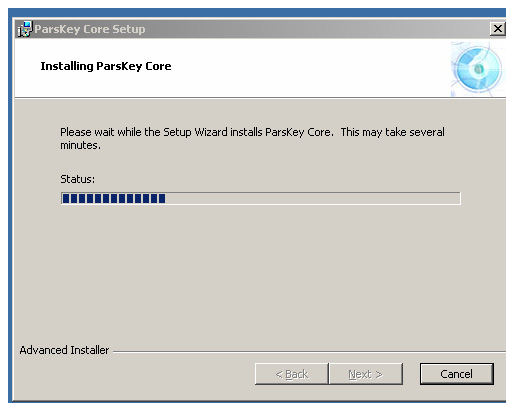

۱-۶ - بر روی دکمه Continue Anyway کلیک نمایید

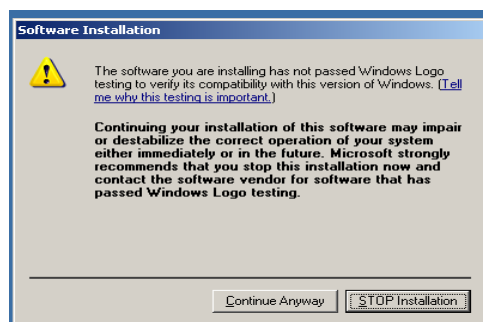

۱-۷- بر روی کلید Finish کلیک کرده و سپس توکن (امضای دیجیتال) را وارد درگاه USB نمایید.

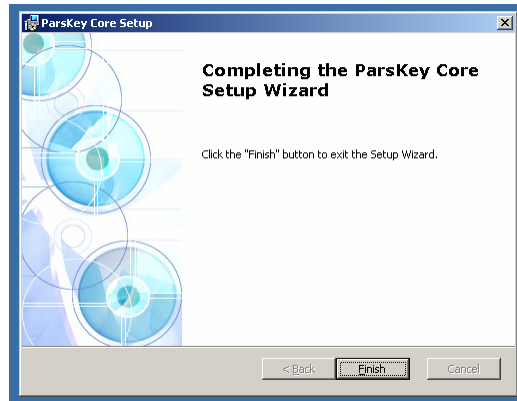

۱-۸- گزینه No, not this time را انتخاب کرده و بر روی دکمه Next کلیک نمایید.

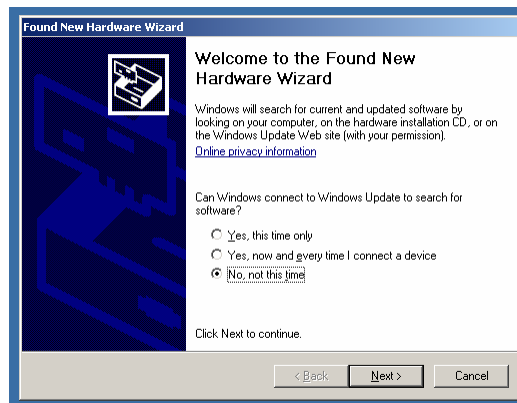

۱-۹- گزینه Install the software automatically را انتخاب کرده و کلید Next را فشار دهید.

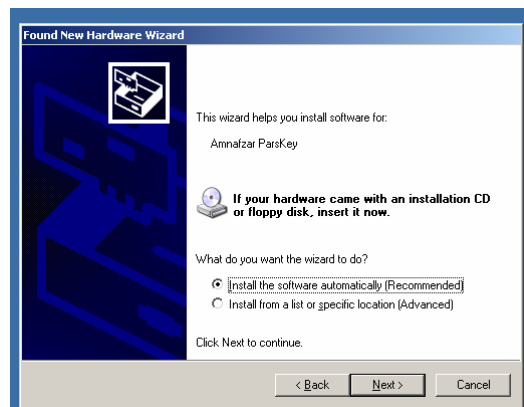

۱-۱۰- صبر کنید تا درایور مورد نظر توسط windows پیدا شود.

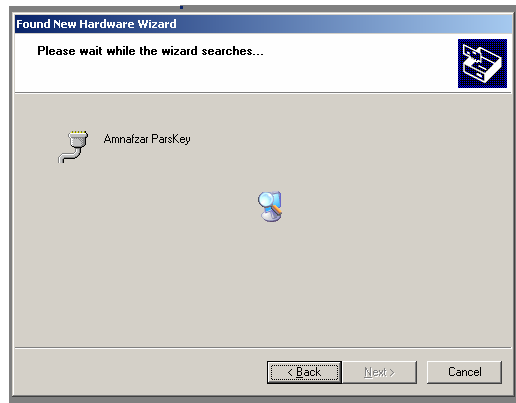

۱-۱۱- بر روی دکمه Continue Anyway کلیک نمایید.

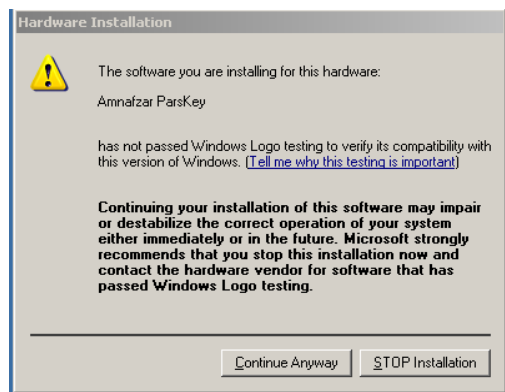

۱-۱۲- منتظر بمانید تا درایور بطور کامل نصب شود و در صفحه ظاهر شده کلید Finish را کلیک نمایید.
حال توکن آماده استفاده می باشد

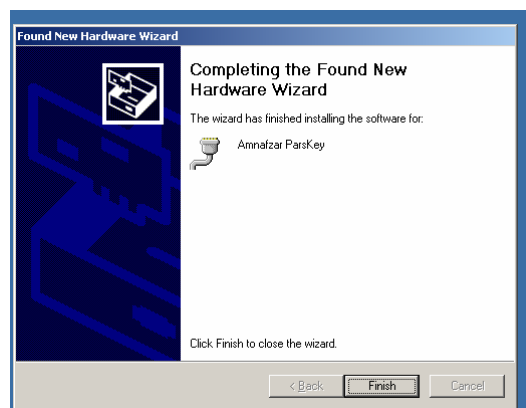

۲- ایجاد اتصال اینترنتی (Create New Connection)

برای ورود به سامانه اینترنتی صدور مجوز چاپ و نشر کتاب ایجاد یک اتصال اینترنتی بر روی دستگاه رایانه مورد نیاز است. همچنین برای تعبیه یک محیط امن که فقط ناشران در آن بتوانند از طریق اینترنت به سامانه مذکور متصل شوند تعریف و ایجاد یک شبکه اختصاصی مجازی (VPN) نیز لازم می باشد. در این جا نحوه ایجاد اتصال VPN (با فرض برقراری اتصال اینترنت) تشریح می شود.
لازم به توضیح می باشد که ایجاد اتصال VPN باید پس از برقراری ارتباط اینترنتی باشد و به ناشران محترم توصیه میشود که برای استفاده از سامانه مذکور از اینترنت پر سرعت (ADSL یا WiMax) استفاده شود.

۲-۱- نحوه ساخت اتصال VPN

پس از برقراری اتصال اینترنتی کلید Start ویندوز را کلیک نموده و مسیر زیر را دنبال نمایید :

Start → Control Panel → Network Connections

بر روی گزینه New Connections دو بار کلیک کرده تا وارد صفحه زیر شوید. در سمت چپ صفحه ظاهر شده در قسمت Network Tasks گزینه Create a new connection را انتخاب نمایید.

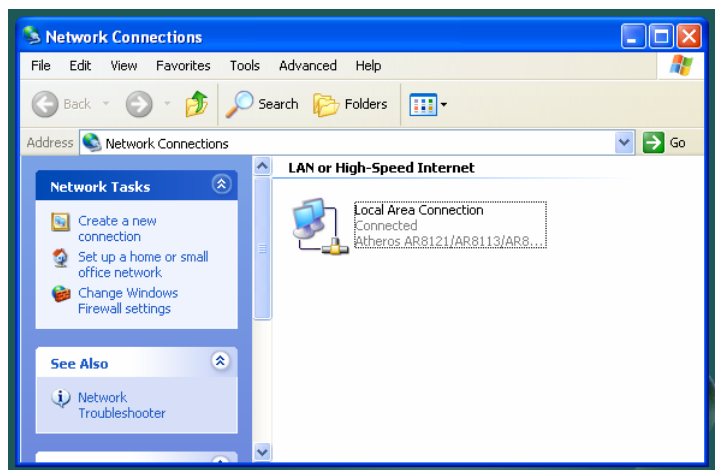

بر روی کلید Next کلیک نمایید.

گزینه Connect to the network at my workplace را انتخاب کرده و کلید Next را کلیک نمایید.

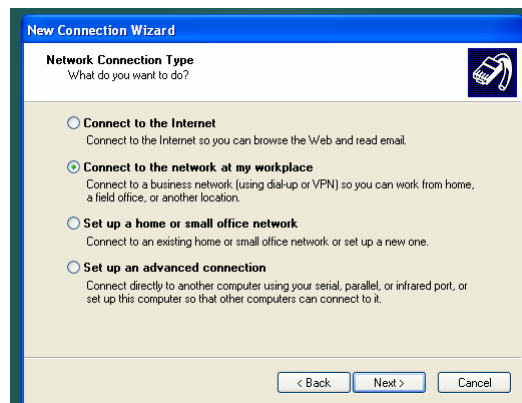

گزینه virtual private network connection را انتخاب کرده و کلید Next را فشار دهید.

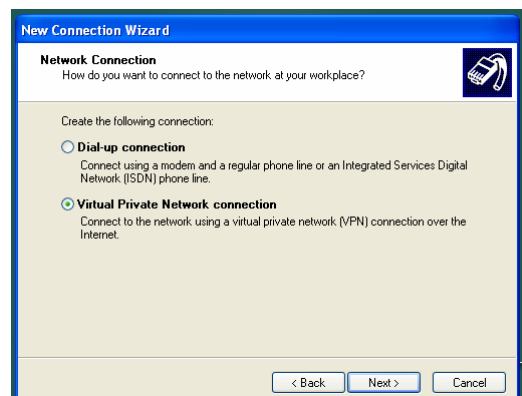

در قسمت company name عبارت ErshadVPN را وارد کرده و کلید Next را کلیک نمایید.

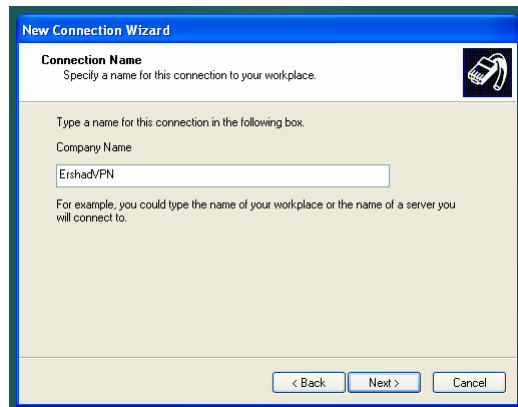

گزینه do not dial the initial connection را انتخاب کرده و کلید Next را کلیک نمایید.

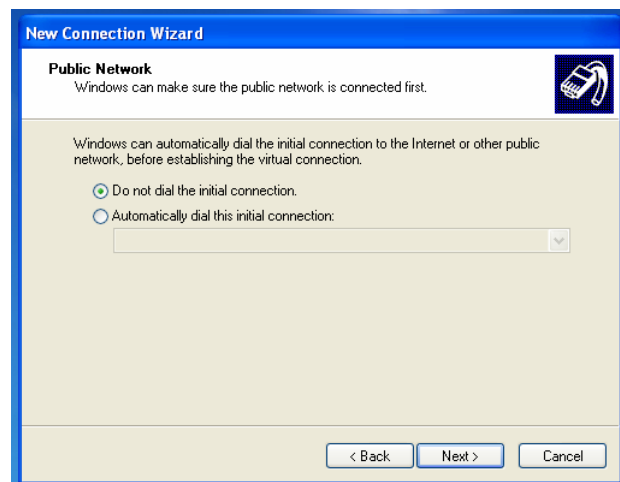

در قسمت Host name or IP address اعداد ۴۶.۳۶.۱۱۲.۱۵۳ (بین اعداد نقطه بگذارید) را وارد کرده و کلید Next را کلیک نمایید.

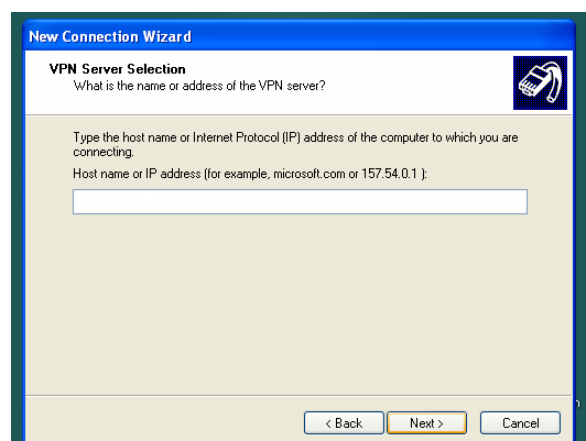

گزینه **Add a shortcut to this connection to my desktop** را تیک زده و کلید **finish** را کلیک نمایید.

خواهید دید که پنجره مربوط به **Connect ErshadVPN** برای شما فعال می شود. (همچنین آیکون مربوط به آن نیز برای برقراری ارتباط در دفعات بعدی در **Desktop** برای شما ساخته می شود بدین معنی که برای دفعات بعدی نیازی به طی مراحل ساخت ارتباط **VPN** نخواهد بود) حال برای برقراری اتصال **VPN** ، نام کاربری و رمز عبور (**username, password**) را مطابق آنچه که از وزارت فرهنگ و ارشاد اسلامی دریافت کرده اید در قسمت های مربوطه وارد کرده و کلید **Connect** را کلیک نمایید. پس از چند لحظه شما وارد **VPN** شده و آیکون برقراری اتصال **VPN** مانند آیکون برقراری اتصال اینترنت در پایین صفحه سمت راست **Desktop** (کنار آیکون ساعت ویندوز) نمایش داده خواهد شد.

از این پس هرگاه خواستید وارد سامانه صدور مجوز کتاب شوید ابتدا به اینترنت متصل شده و سپس از طریق آیکون **ErshadVPN** موجود در روی **Desktop** وارد **VPN** شوید.

۳- ورود به سامانه

پس از برقراری اتصال اینترنتی و اتصال VPN برای ورود به سامانه بر طبق موارد ذیل عمل نمایید.

۳-۱ ابتدا توکن امن (Token) را وارد درگاه USB نمایید. (باید چراغ قرمز روی توکن روشن شود)

۳-۲ آیکن اینترنت اکسپلورر  را کلیک نمایید تا یک صفحه اینترنتی باز شود.

۳-۳ وارد سایت سامانه صدور مجوز به نشانی [Https://www.chapketab.ir](https://www.chapketab.ir) شوید.

۳-۴ نام کاربری و رمز عبور را مطابق آنچه که از وزارت فرهنگ و ارشاد اسلامی دریافت کرده اید وارد کرده و پس از وارد شدن به سامانه وارد قسمت "ناشر- ثبت درخواست ناشر" شده و درخواست خود را ثبت نمایید.

توجه: برای استفاده بهینه از سامانه مذکور موارد ذیل را رعایت فرمایید.

۱- از سیستم عامل XP استفاده نمایید.

۲- حتما از Internet Explorer نسخه ۷ یا پایین تر استفاده کنید.

۳- فایروال آنتی ویروس و سیستم خود را غیرفعال نمایید. (هیچگونه فایروالی روی سیستم فعال نباشد).

۴- روی فایل هیچگونه Security نباشد و نیز فایل Read-Only نباشد.

۵- اسم فایل و مسیر ذخیره فایل فارسی نباشد.

۶- حتی الامکان از فایل های با حجم بالا استفاده نکنید و فایل خود را Optimize (بهینه) نموده و کاهش حجم دهید.

۷- اگر در حین ثبت درخواست با مشکلی مواجه شدید حتما عملیات ثبت را مجددا آغاز نمایید و از زدن کلید Back اجتناب فرمایید.

۸- از اینترنت پر سرعت استفاده نمایید.

۹- بهتر است فایل خود را بصورت Ketab.pdf نامگذاری کرده و ترجیحا در درایو C ذخیره کرده باشید.

۱۰- رمز عبور خود را در Browser ذخیره نکنید.

۱۱- برای ارسال درخواست ترجیحا از سیستم های شخصی استفاده نمایید و در صورت مراجعه به مکان های عمومی از مکان های مورد اعتماد استفاده نمایید.

۱۲- توکن به منزله امضای دیجیتال شما و به معنی احراز هویت شماست. در نگهداری آن کوشا بوده و از سپردن آن به افراد غیرمعمد خودداری فرمایید. زیرا مسئولیت هرگونه استفاده از آن بعهد شما می باشد.

۱۳- در زمانی که وارد سامانه می شوید اگر تا ۱۵ دقیقه فعالیتی نداشته باشید برای امنیت سامانه بطور خودکار از سامانه خارج خواهید شد، لذا باید مجددا وارد سامانه شوید.